Le 3 octobre -52, Vercingétorix se rend à César, mettant ainsi fin au siège d'Alésia.

Chronique du premier lundi
Astérix

Une chronique du premier lundi qui tombe un 3. D'automne. Soit donc le 3 octobre 2011.

À fin septembre 2011 donc l'avancement du dégroupage.

En chiffre, cela donne une fort jolie rentrée : 130 nouveaux DSLAM entrés en production. Et 105 dans des nouveaux répartiteurs. Soit au total 7 320 DSLAM en production localisés dans 3 754 répartiteurs ou sous-répartiteurs.

Soit un joli mois, qui rappelle ceux de fin 2010.

Et toujours ce petit écart bien sympathique entre le nombre de DSLAM et de nouveaux répartiteurs et sous-répartiteurs entrés en production, signe de densification des zones dégroupées, et pas seulement de l'extension de la couverture.

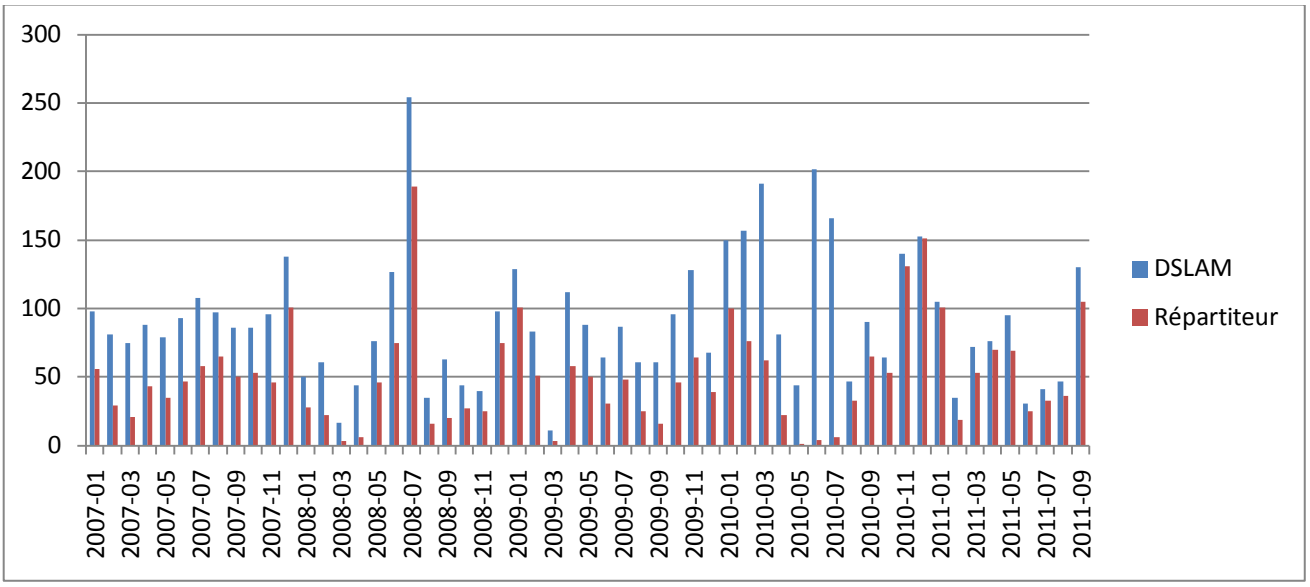

Nombre de nouveaux DSLAM et de nouveaux répartiteurs ou sous-répartiteurs effectivement dégroupés par Free par mois, depuis janvier 2007

Et à un nouveau département nouvellement au moins partiellement dégroupé, le Lot. Soit maintenant quatre vingt quinze départements au moins partiellement dégroupés.

N'en restent donc plus qu'un qui résiste encore. Et il n'est pas en Armorique. Comme quoi il ne faut pas croire tout ce qu'on lit :)

Le département qui résiste, donc, est la Lozère, dans le Languedoc-Roussillon.

Soit donc vingt-deux régions au moins partiellement dégroupées et maintenant vingt-et-une d'entres elles ont tous leurs départements au moins partiellement dégroupés (l'Alsace, l'Aquitaine, l'Auvergne, la Basse-Normandie, la Bourgogne, la Bretagne, la Corse, le Centre, la Champagne-Ardenne, la Franche-Comté, la Haute-Normandie, l'Île-de-France, le Limousin, la Lorraine, Midi-Pyrénées, le Nord - Pas-de-Calais, les Pays de la Loire, la Picardie, le Poitou-Charentes, PACA et Rhône-Alpes).

Les données utilisées pour élaborer cette rubrique proviennent de francois04.free.fr.

[En bonus, sur la page suivante, le nombre de DSLAM en service par département au moins partiellement dégroupé.]

Table des départements et du nombre de DSLAM en service en date du 30 septembre 2011

01 - Ain (67)	48 - Lozère
02 - Aisne (34)	49 - Maine-et-Loire (49)
03 - Allier (23)	50 - Manche (43)
04 - Alpes-de-Haute-Provence (15)	51 - Marne (51)
05 - Hautes-Alpes (11)	52 - Haute-Marne (10)
06 - Alpes Maritimes (175)	53 - Mayenne (16)
07 - Ardèche (24)	54 - Meurthe et Moselle (94)
08 - Ardennes (16)	55 - Meuse (23)
09 - Ariège (7)	56 - Morbihan (64)
10 - Aube (29)	57 - Moselle (98)
11 - Aude (25)	58 - Nièvre (20)
12 - Aveyron (14)	59 - Nord (280)
13 - Bouches du Rhône (291)	60 - Oise (132)
14 - Calvados (61)	61 - Orne (12)
15 - Cantal (6)	62 - Pas-de-Calais (107)
16 - Charente (26)	63 - Puy-de-Dome (66)
17 - Charente-Maritime (59)	64 - Pyrénées-atlantiques (45)
18 - Cher (23)	65 - Hautes-Pyrénées (13)
19 - Corrèze (9)	66 - Pyrénées-orientales (42)
2A - Corse-du-Sud (8)	67 - Bas Rhin (159)
2B - Haute-Corse (6)	68 - Haut Rhin (90)
21 - Côte d'Or (64)	69 - Rhône (272)
22 - Côtes-d'Armor (23)	70 - Haute-Saône (18)
23 - Creuse (3)	71 - Saône-et-Loire (58)
24 - Dordogne (17)	72 - Sarthe (22)
25 - Doubs (66)	73 - Savoie (41)
26 - Drôme (55)	74 - Haute-Savoie (91)
27 - Eure (53)	75 - Paris (518)
28 - Eure-et-Loir (42)	76 - Seine Maritime (109)
29 - Finistère (70)	77 - Seine et Marne (254)
30 - Gard (55)	78 - Yvelines (210)
31 - Haute Garonne (184)	79 - Deux-Sèvres (26)
32 - Gers (9)	80 - Somme (63)
33 - Gironde (193)	81 - Tarn (29)
34 - Hérault (206)	82 - Tarn-et-Garonne (16)
35 - Ille et Vilaine (107)	83 - Var (122)
36 - Indre (9)	84 - Vaucluse (61)
37 - Indre et Loire (61)	85 - Vendée (46)
38 - Isère (181)	86 - Vienne (35)
39 - Jura (23)	87 - Haute-Vienne (29)
40 - Landes (16)	88 - Vosges (43)
41 - Loir-et-Cher (25)	89 - Yonne (33)
42 - Loire (80)	90 - Territoire de Belfort (21)
43 - Haute-Loire (14)	91 - Essonne (233)
44 - Loire Atlantique (175)	92 - Hauts de Seine (264)
45 - Loiret (85)	93 - Seine Saint Denis (254)
46 - Lot (5)	94 - Val de Marne (211)
47 - Lot et Garonne (24)	95 - Val d'Oise (208)